

1. Naam van het product

LED plafondpanelen

2. Kleur

Zoals afgebeeld

3. Korte beschrijving

Tover een saaie en/of donkere ruimte om in een sfeervol verblijf middels deze LED Graphic panelen, geschikt voor vrijwel ieder bestaand systeemplafond. De ultradunne LED panelen vervangen het gewenste aantal bestaande systeemplafondtegels. Een hoogwaardige afbeelding uit het ruime assortiment bepaalt de sfeer die je wenst te creëren. Het is alsof je hierdoor door een levensecht venster kijkt. De panelen bootsen koel daglicht na, waar veelal een tekort aan is in vele ruimtes.

4. Zintuigen Stimulaties

Zien

5. In gebruik nemen

- Trek niet met kracht aan de kabel.
- Gebruik alleen de meegeleverde voedingsadapter. Het niet opvolgen van deze instructie kan leiden tot permanente schade aan het paneel.
- De panelen zijn alleen geschikt voor intern gebruik.
- Houd het beeldscherm uit de buurt van gebieden met een hoge luchtvochtigheid.
- Plaats het paneel niet in gebieden met extreme temperaturen, max. +35 °C
- LED-lampen hebben een levensduur van meer dan 50.000 uur, mits het apparaat maximaal 12 uur per dag wordt ingeschakeld en niet in direct zonlicht wordt gehouden. Na deze tijd kan de helderheid tot 30% afnemen.



6. Installatie

Stap 1:

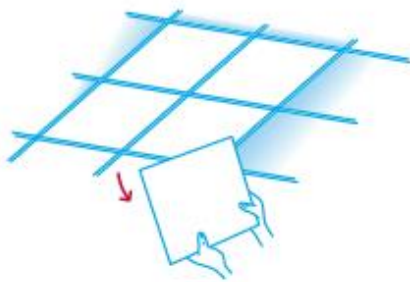

Verwijder de huidige ceiling-panels

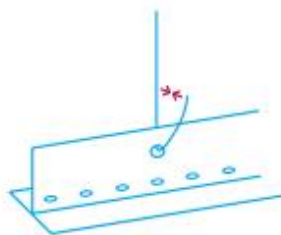

Knijp indien nodig de roosterhangers samen om ruimte te creëren voor de panelen



Creëer een stofvrije omgeving en verwijder de panelen



Gebruik handschoenen.

Stap 2:

1

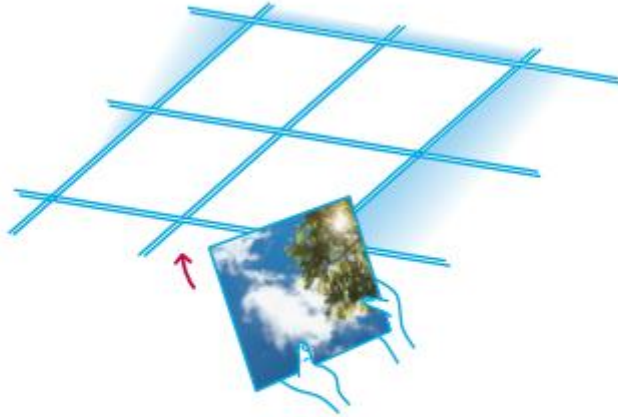

2



3



Bekijk de lay-out voor de juiste plaatsing. Richtingspijlen en cijfers worden op de achterkant van het paneel en op de layout geplaatst. Raak het paneel op de afbeelding en in het midden niet aan. Alleen bij voorkeur op het aluminium frame om vingerafdrukken en lichtopeningen te voorkomen.

Let op: als de panelen zijn voorzien van veiligheidskabels, bevestig deze dan aan het betonnen plafond.



Sluit de LED-driver aan

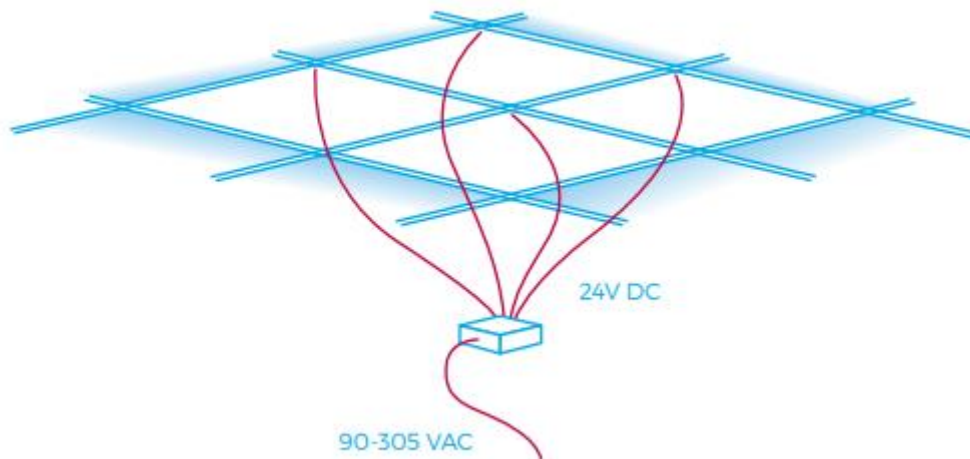

- Sluit de DC-stekkers aan de achterkant van het paneel aan op de stekkers op de LED-driver.
- Trek niet aan de kabels.
- Sluit de LED-driver aan op de stroombron op een droge en veilige plaats.

Zitten alle panelen gelijkmatig in het rooster?

- Ophangdraad kan ervoor zorgen dat een paneel niet in het midden zit. Zo ja, bevestig de draad dan opnieuw.
- Als het rooster niet vierkant is geïnstalleerd, zullen de panelen ongelijkmatig in de opening zitten. Zo ja, pas het raster aan zodat het vierkant is.

Is het beeld gelijkmatig verlicht?

- Als een of meer panelen donker zijn, werken een of meer panelen niet. Controleer de bedrading opnieuw.

Extra informatie Inbouwinstallatie

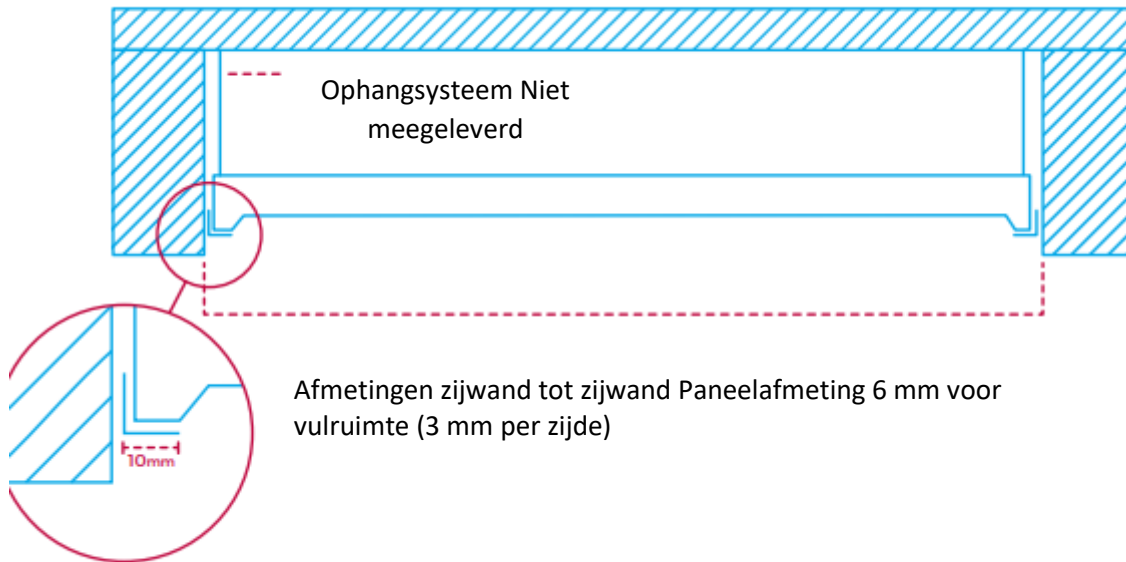

Inbouwinstallatie verloopt volgens voorgaande stappen. Er is echter geen rastersysteem. Er moet dus een profiel gemaakt worden voor de panelen. Informeer een vakbekwame installateur voor de juiste materialen en de juiste constructie.

Extra informatie Installatie op het oppervlak

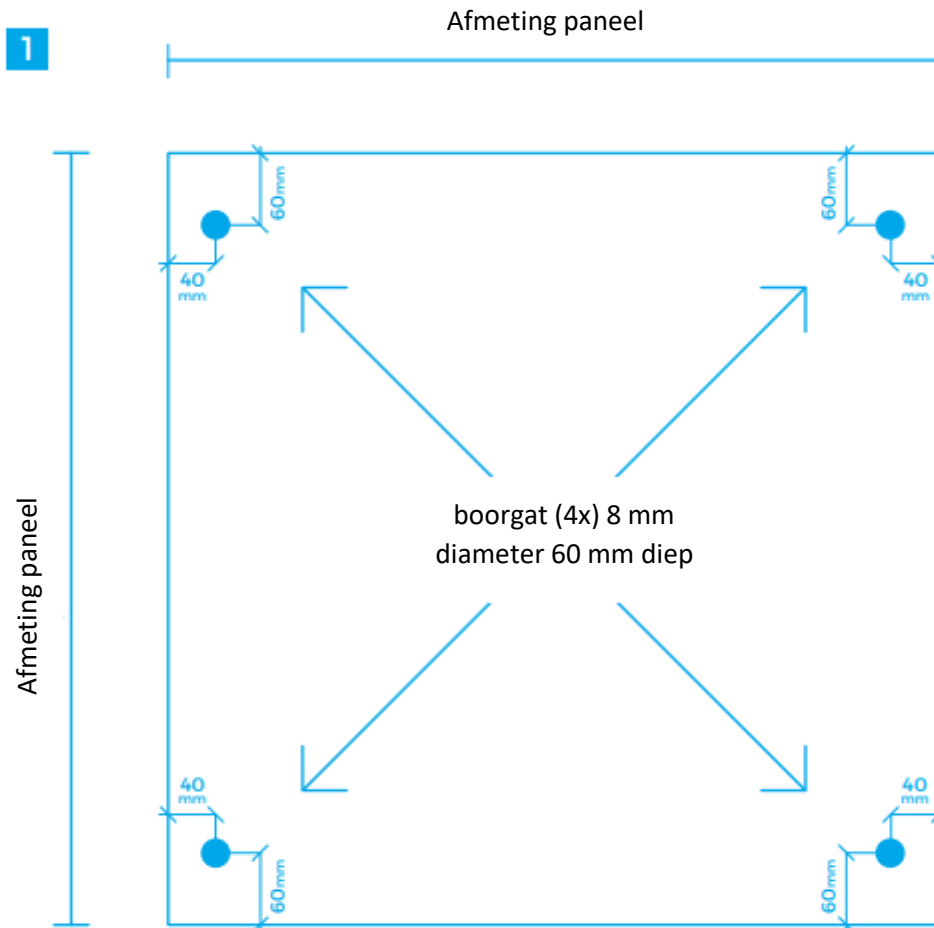

Boor de gaten volgens deze
boorinstructie

Let op: zorg ervoor dat uw oppervlak en materialen sterk genoeg zijn om het gewicht van het paneel te dragen.



2

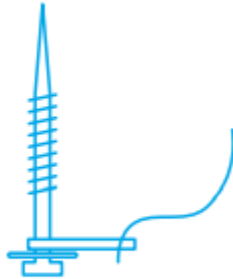

Bevestig het veiligheidskoord aan de schroef

3

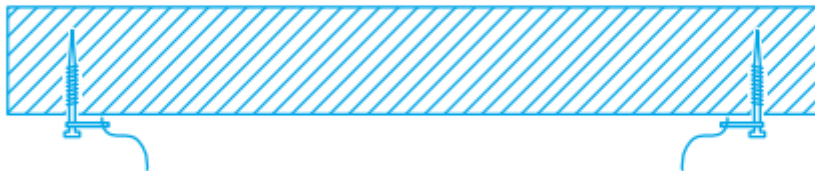

Draai de pluggen en schroeven in het
plafond

Let op: zorg ervoor dat uw oppervlak en materialen sterk genoeg zijn om het gewicht van het paneel te dragen.



4



Bevestig het veiligheidskoord aan
het paneel

5



Sluit de LED-driver aan



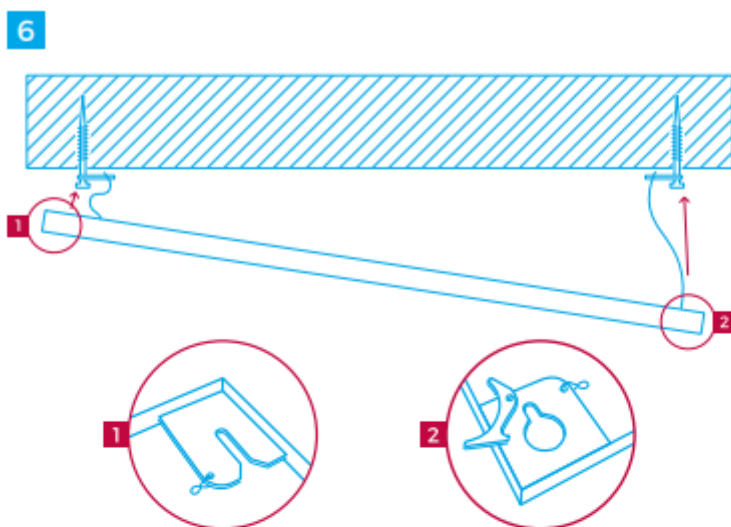

Schuif het paneel op de schroeven

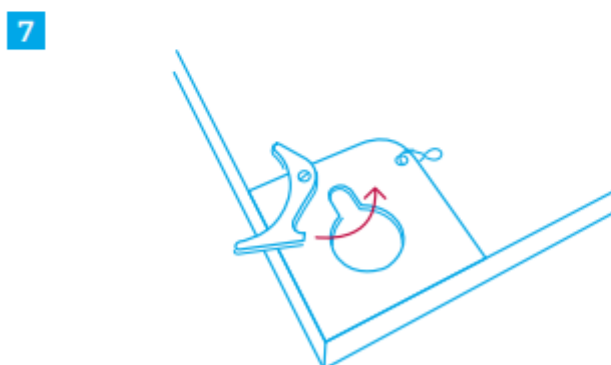

Vergrendel het paneel

